

Tohe



NEW AGE COLLECTION

COLECCIÓN MODA CORTE-COLOR

LUMIÈRE EXPRESS

Tohe





Tohe



NEW AGE
* COLLECTION *

NEW AGE representa influencias a través de las diferentes culturas y la combinación de lo nuevo y lo antiguo, lo tradicional y lo moderno, lo sintético y lo orgánico. Un aire de la cultura de las mezclas. Una celebración de la multiculturalidad, el mestizaje y el intercambio cultural.

CUATRO TIPOS DE MUJERES Y DOS ESTILISMOS

Una colección de cuatro estilos de corte con variaciones según el styling, según el momento, donde encontramos una forma más casual para el día a día y mucho más elegante para las ocasiones que queremos lucir especiales.

Tahe

EVE



Tahe





ESTADO DEL CABELLO: Cabello natural, altura 7.

TÉCNICA DE COLOR:

- RAÍZ: Lumière Cool 7C , 20 vol. 1+1
- CONTOURING: Decoloración Botanic, 20 vol. 1+1
- (A) Realizar una mecha gruesa en todo el contorno desde la frente a la nuca en forma de "V", más fina en frente a más ancha a la mitad y vuelve a ser más fina en nuca.
- MEDIOS Y PUNTAS: Lumière Cool 7C, 20 vol. 1+1
- MATÍZ: Lumière 9.2, 10 Vol. + Organic Care Bondor.

TÉCNICA DE CORTE:

- (B) Cortamos el largo en recto.
- (C) Separamos la parte frontal de oreja a oreja hasta la coronilla y dejamos toda la parte de atrás intacta.
- (D) Trasladamos toda la parte frontal y la cortamos con proyección horizontal de más largo en puntas a más corto en flequillo, con una diagonal muy pronunciada. De esta manera obtenemos un degradado en contorno sin perder peso en el largo y además mucho movimiento de capas. Nos va a permitir tener el cabello compacto cuando está liso y con mucho movimiento cuando está ondulado.
- En zona posterior texturizar medios y puntas con navaja para aportar movimiento.

LAVADO Y ACONDICIONADO

- Cleansing Total Shampoo
- Original Shampoo
- Nutritium Mask
- Aceite esencial de naranja



EVE

CONTOURING

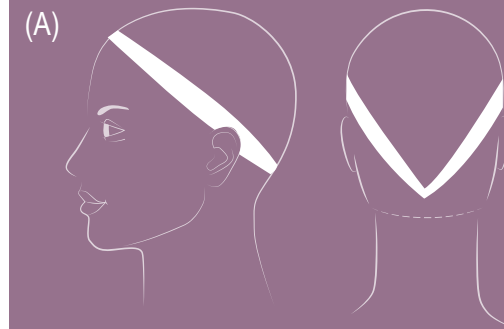

DEGRADADO CONTOURING

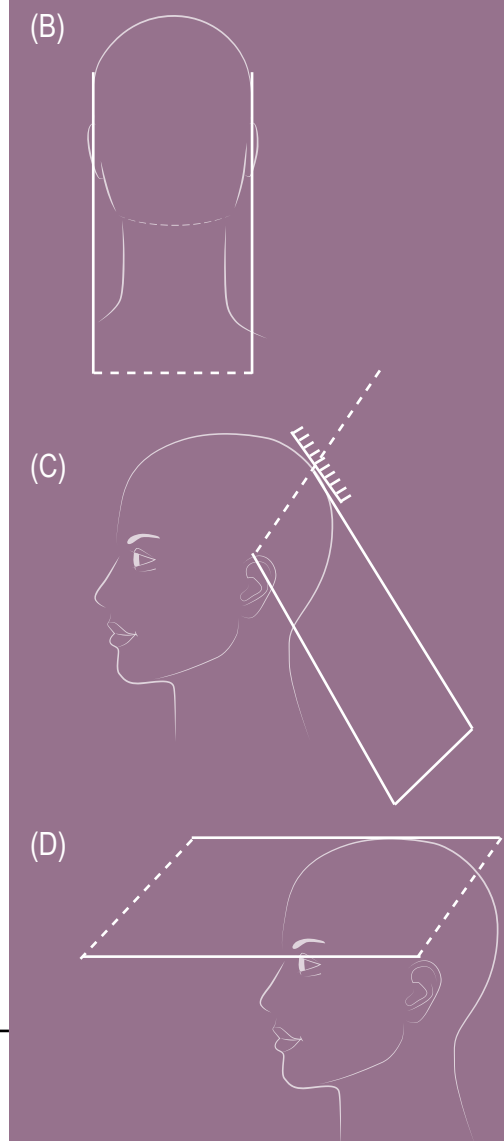

STYLING 1

SECADO

- Radiance Oil Conditioner.
- Power Oil.



ACABADO:

- Power Oil.



MAQUILLAJE

- Maquillaje Covermax ref. 71
- Corrector ref. 50
- Polvos de sol Bronze ref. 51
- Colorete ref. 13 Diana
- Iluminador Strass ref. 15 Marilyn.
- Sombra de ojos - Colorete ref. 11 Audrey.
- Máscara de pestañas push-up Waterproof.
- Lápiz de cejas 21 Dark Blonde.
- Labial Velvet Lips Collection ref. 08 Orgasm.

STYLING 2

SECADO

- Thermo Protection.
- Total Form.



ACABADO:

- Laca Ultimate NF. 3



MAQUILLAJE

- Maquillaje Covermax ref. 71
- Corrector ref. 50
- Polvos de sol Bronze ref. 51
- Colorete ref. 14 Grace
- Iluminador Strass ref. 15 Marilyn.
- Sombra de ojos Strass ref. 104.
- Delineador Shades of Black Kajal ref. Slick Carbon.
- Máscara de pestañas push-up Waterproof.
- Lápiz de cejas 21 Dark Blonde.
- Labial Velvet Lips Collection ref. 07 Naked.

Tohe

ANNA



Tohe

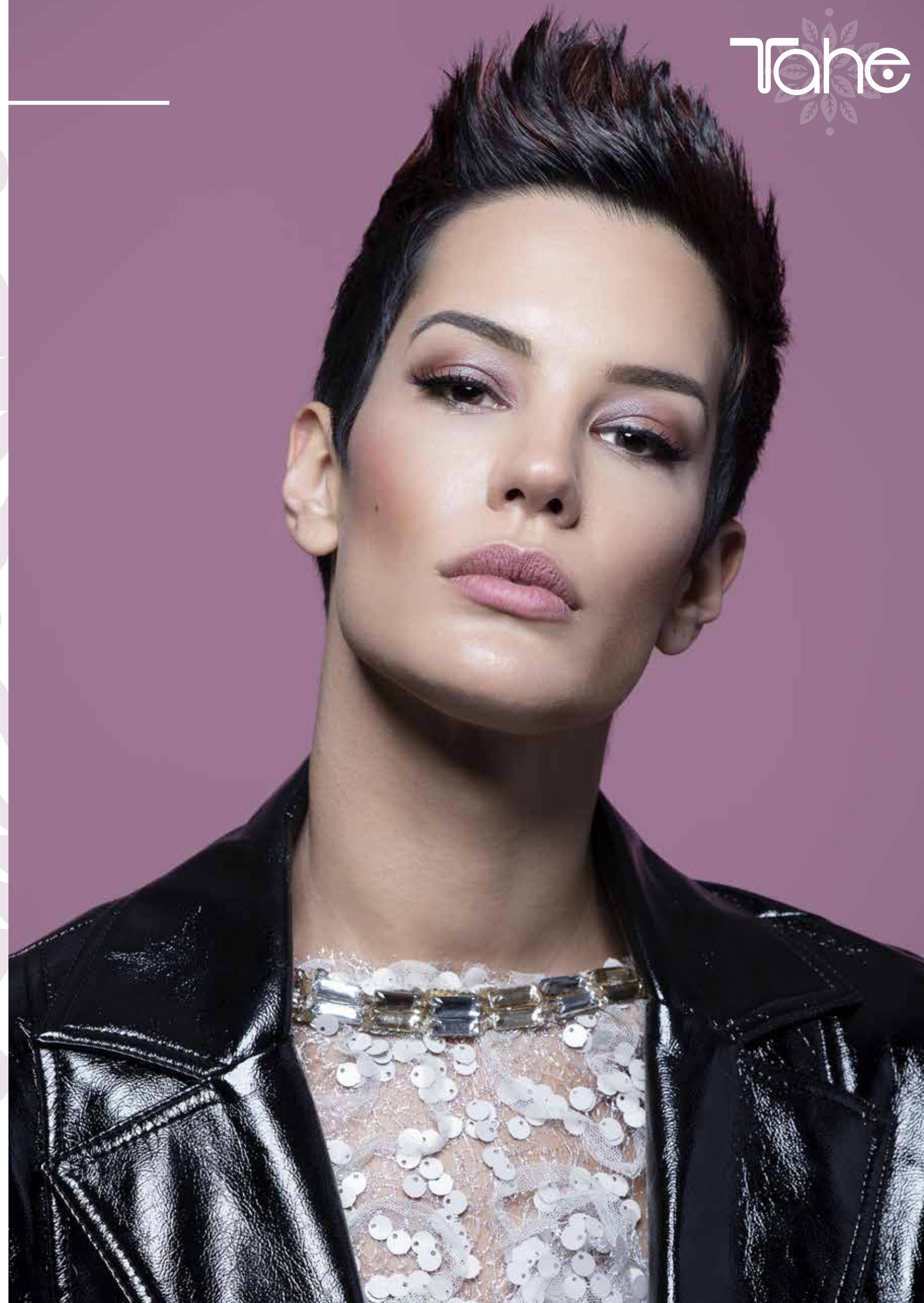



ESTADO DEL CABELLO: Cabello natural, altura 3.

TÉCNICA DE COLOR:

- RAÍZ: Lumière Cool 4C, 20 vol. 1+1
- (A) ZONA SUPERIOR: Bloques con decoloración Botanic, 20 vol. 1+1
- MATÍZ: Lumière 5.46, 10 Vol. + Organic Care Bondor.

TÉCNICA DE CORTE:

- (B) Trabajar zonas laterales y posterior a peine y tijera.
- (C) Cortar la zona superior elevando en ángulo de 90° y texturizar.

LAVADO Y ACONDICIONADO

- Cleansing Total Shampoo
- Original Oil Shampoo
- Nutritium Oil Mask
- Aceite esencial de Bergamota



ANNA

BLOQUES DIAGONALES

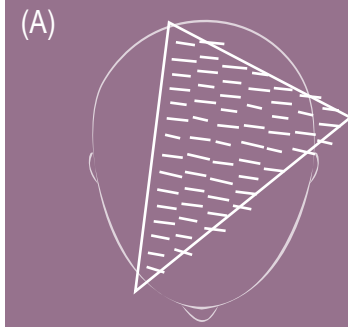

PIXIE

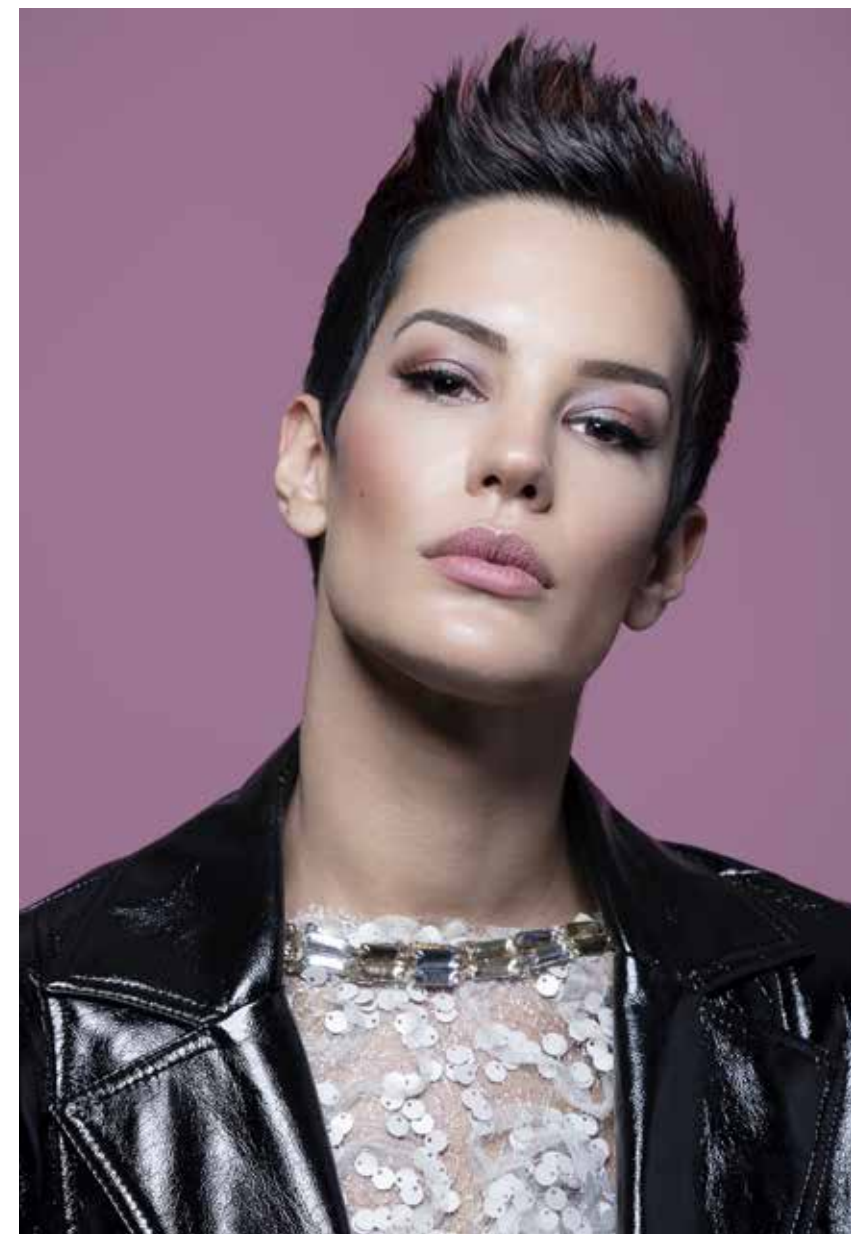
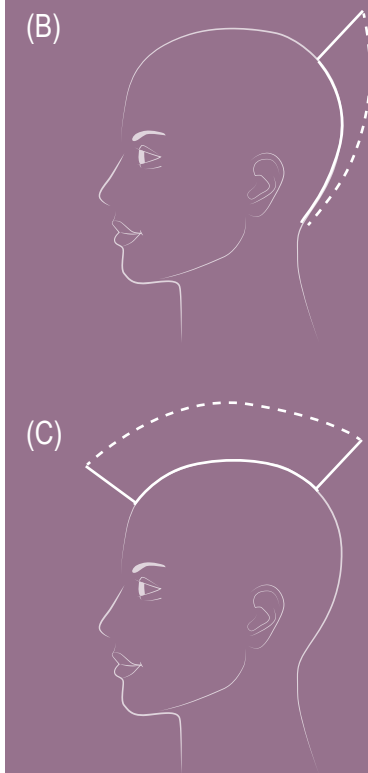

STYLING 1

SECADO

- Infinium Brushing.

ACABADO:

- Clean fixative Strong.
- Power Oil.

MAQUILLAJE

- Maquillaje Nude Perfect ref. 40
- Corrector ref. 50
- Polvos de sol Bronze ref. 50
- Colorete ref. 13 Diana
- Iluminador Strass ref. 15 Marilyn.
- Sombra de ojos Labial Velvet Lips Colectcion ref. 04 Fruityly.
- Máscara de pestañas Volume.
- Lápiz de cejas 21 Dark Blonde.
- Labial Velvet Lips Collection ref. 07 Naked + ref. 04 Fruityly.



STYLING 2

SECADO

- Modeling Cream Fij. 2.

ACABADO:

- Cera Paste Fij. 2

MAQUILLAJE

- Maquillaje Covermax ref. 70
- Corrector ref. 50
- Polvos de sol Bronze ref. 50
- Colorete ref. 14 Grace.
- Iluminador Strass ref. 15 Marilyn (en rostro y párpados).
- Sombra de ojos Strass ref. 107 + Colorete 11 Audrey
- Delineador Precision Liner ref. Bold
- Máscara de pestañas push-up Waterproof.
- Lápiz de cejas 21 Dark Blonde + 23 Brunette
- Labial Velvet Lips Collection ref. 07 Naked + ref. 08 Orgasm



Tohe

TESSA



Tohe





TESSA

ESTADO DEL CABELLO: Cabello natural, altura 5.
Medios y puntas con restos de Balayage.

TÉCNICA DE COLOR:

- RAÍZ: Lumière Cool 6C, 20 Vol. 1+1
- MEDIOS Y PUNTAS (A):
 - * (1) Coronilla: Lumière Cool 6C, 20 Vol. 1+1
 - * (2) Resto, alternar:
 - 30 gr Lumière 9.11 + 1 gr creador del color Cobre + 31 gr Ox 30 Vol.
 - Lumière 100.02, 30 vol 1 + 1,5
 - Decoloración Bonder Plex, 20 Vol.

TÉCNICA DE CORTE:

- (B) Marcamos largo en recto.
- (C) Cortar laterales y zona superior a 90°.

LAVADO Y ACONDICIONADO

- Cleansing Total Shampoo
- Original Oil Shampoo
- Nutritium Oil Mask
- Aceite esencial de lima.



MECHAS LOCALIZADAS

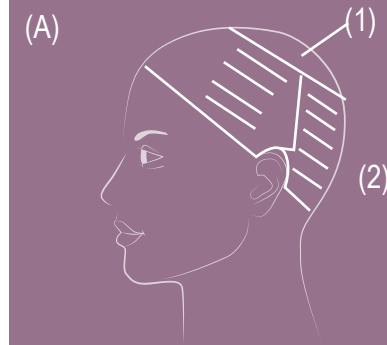

SAG

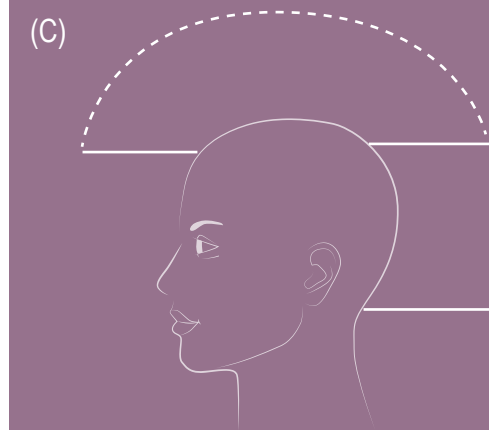
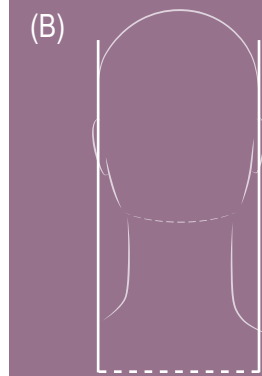

STYLING 1

SECADO

- Tecnic Waves.
- Power Oil.



ACABADO:

- Power Oil.



MAQUILLAJE

- Maquillaje Covermax ref. 71
- Corrector ref. 50
- Polvos de sol Bronze ref. 51
- Colorete ref. 11 Audry
- Iluminador Strass ref. 15 Marilyn.
- Sombra de ojos Strass ref. 105 + 107 + Colorete ref. 10 Liz
- Máscara de pestañas push-up Waterproof.
- Lápiz de cejas 21 Dark Blonde
- Labial Velvet Lips Collection ref. 07 Naked + ref. 08 Orgasm

STYLING 2

SECADO

- Thermo Protection.
- Total Form.



ACABADO:

- Laca Complex Fij. 3.



MAQUILLAJE

- Maquillaje Covermax ref. 71
- Corrector ref. 50
- Polvos de sol Bronze ref. 51
- Colorete ref. 11 Audry
- Iluminador Strass ref. 15 Marilyn (en rostro y párpados).
- Sombra de ojos Velvet Lips Collection ref. 10 Taboo.
- Máscara de pestañas push-up Waterproof.
- Lápiz de cejas 21 Dark Blonde
- Labial Velvet Lips Collection ref. 07 Naked + ref. 08 Orgasm

Tohe

PATT



Tohe





ESTADO DEL CABELLO: Cabello natural, altura 6.
Medios y puntas con restos de Balayage.

TÉCNICA DE COLOR:

- RAÍZ: Lumière Cool 4C, 20 Vol. 1+1
- MEDIOS Y PUNTAS (A):
 - * Alternar:
 - (1º) Lumière 4.67, 30 Vol. 1+1
 - (2º) Lumière 5.76, 30 Vol. 1+1
 - (3º) 40 gr Lumière 7.67 + 20 gr 5.76 + 60 gr ox 30 vol
 - (4º y 5º) Decoloración Botanic, 20 Vol. 1+1
- MATÍZ (Zonas 4º y 5º): Emulsionar el color durante 2 minutos.

TÉCNICA DE CORTE:

- Marcamos largo.
- (B) Elevamos zona de desconexión y cortamos a 90º.
- Marcamos flequillo.
- (C) Texturizamos a navaja.

LAVADO Y ACONDICIONADO

- Cleansing Total Shampoo
- Original Shampoo
- Nutritium Mask
- Aceite esencial de limón.



PATT

TRICOLOR

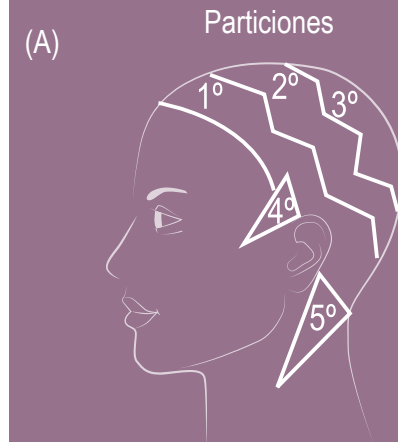

MULLET

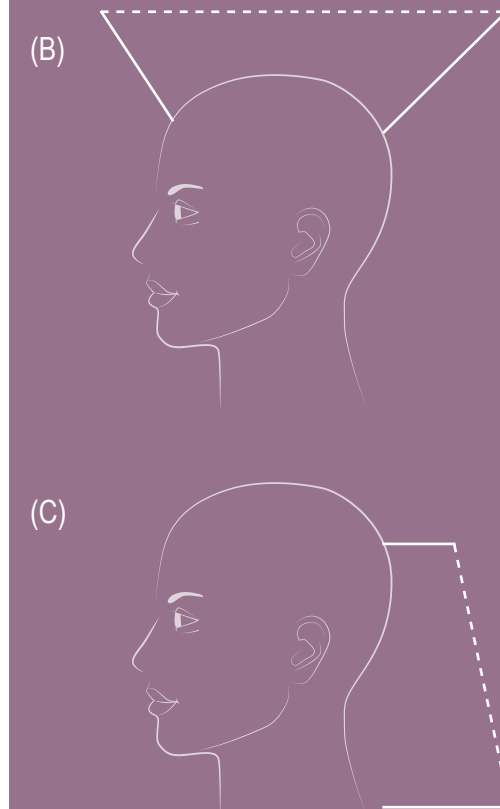

STYLING 1

SECADO

- Infinium Brushing.

ACABADO:

- Clean fixative Strong.

MAQUILLAJE

- Maquillaje Satin ref. 51
- Corrector ref. 50
- Polvos de sol Bronze ref. 51
- Colorete ref. 14 Grace.
- Iluminador Strass ref. 15 Marilyn.
- Labial Velvet Lips Collection ref. 01 Sugar Plum



STYLING 2

SECADO

- Thermo Protection.
- Total Form.

ACABADO:

- Texture.
- Laca Complex Fij. 3

MAQUILLAJE

- Maquillaje Satin ref. 51
- Corrector ref. 50
- Polvos de sol Bronze ref. 51
- Colorete ref. 14 Grace.
- Iluminador Strass ref. 15 Marilyn.
- Labial Velvet Lips Collection ref. 01 Sugar Plum + 02 Only Vip







Tahe

NEW AGE

COLLECTION



Tahe Productos Cosméticos
Pol. Ind. Oeste. Parc. 8/2. Murcia
España · Made in Spain
www.tahe.es